ジョイジョイキッド

PUZZLE ACTION GAME

JOY JOY KID

JOY JOY KID USER'S MANUAL

ジョイジョイキッド取扱説明書

はじめに

この度はネオジオCD専用ソフト『ジョイジョイキッド』をお買い上げいただきまして、誠にありがとうございます。ゲームを始める前に、この「取扱説明書」をよくお読みいただき、ファンタジックなパズル・アクションの世界を存分にお楽しみください。

CONTENTS

3 ………… 使用上の注意
7 ………… ストーリー
8 ………… ゲーム概要
9 ………… 操作説明
10 ………… ゲーム画面
11 ………… INFORMATION
12 ………… 必殺!!テクニック
13 ………… 登場人物紹介

使用上の注意

このディスクは、ネオジオCD専用のゲームソフトです（音楽用のCDプレイヤーでは使用しないでください）。ゲームを始める前に、以下の注意事項をよくお読みいただき、正しい使用法でお楽しみください。

ネオジオCDの取り扱いについて

ネオジオCD本体の電源をONにすると、ロゴマークが画面に表示された後で「コントロール画面」に変わります。ネオジオCDの操作は、コントローラーで「コントロール画面」のアイコン表示やコマンドを選択することによって行います。コントローラーのレバーで画面上のカーソルを動かしてコマンドを選び、Aボタンで実行してください。

コントロール画面

カーソル（ ☝ ）を移動させて、画面上のアイコンやコマンドを選択します。

JOY JOY KID

ネオジオCDの楽しみ方について

■ディスクをセットする

①ネオジオCDのカバーを開けます。
②ネオジオCDディスクをレーベル面(印刷面)を上にして置きます。
③カバーを静かにしめて、セット完了です。

■ゲームを楽しむ

ディスクをセットした後に、画面に「PUSH START BUTTON」のメッセージ表示が出たら、コントローラーのスタートボタンを押してください。

■ゲームミュージックを楽しむ

ネオジオCD専用のディスクでは、ゲームミュージックを聞くこともできます。ディスクをセットした後に、「コントロール画面」で目的にあったアイコン表示またはコマンドを選んで操作してください。なお、ネオジオCD専用のディスクには音楽以外のデータが含まれているため、一部に音の出ないトラックがあります。あらかじめご了承ください。

[ミュージック再生　標準コマンド]

▶ (PLAY)	演奏
▶▶❙ (AUTO SEARCH FF)	選曲(順送り)
❙◀◀ (AUTO SEARCH REW)	選曲(逆送り)
▶▶ (SEARCH FF)	早送り
◀◀ (SEARCH REW)	早戻し
■ (STOP)	停止
❙❙ (PAUSE)	一時停止

※ミュージック再生に関しての詳細は、ネオジオCD本体の取扱説明書をご覧ください。

ゲームデータ・バックアップについて

このゲームは、ネオジオCD本体の内蔵ＲＡＭ（バックアップメモリー）を使えば、進行データを簡単にバックアップできます。ただし、内蔵ＲＡＭが初期化されていない場合は、セーブやロードは行えません。

※初期化の方法については、本体の取扱説明書をご覧ください。

■ゲームデータのセーブ方法

ゲーム終了後の「セーブ選択画面」で、レバーで「YES」を選択してAボタンを押すと、ゲームデータを保存できます。なお、このゲームは4種類までデータを保存できますが、もし、セーブする場所がない時は、消去してもよいデータをレバーで選択してAボタンを押してください。そこが新しいデータに書き換えられます。

■ゲームデータのロード（呼び出し）方法

ゲームデータがセーブされていれば、ゲームスタート前に「ロード選択画面」が表示されます。まず「ＹＥＳ」を選択した後、レバーでロードしたいデータを選んでAボタンを押すと、そのデータが呼び出され、続きの面から遊ぶ事ができます。

ゲーム途中での終了について

■「コントロール画面」への戻り方

コントローラーのA・B・Cボタンとスタートボタンを同時に押すと「コントロール画面」に戻ることができます。ディスクを交換したい時などに、この操作を行ってください。

■「タイトル画面」への戻り方

コントローラーのA・B・Cボタンとセレクトボタンを同時に押すと「タイトル画面」に戻ることができます。最初からゲームをやり直したい時などに、この操作を行ってください。

※これらの操作は、ロード中の画面（CD-ROM読み込み中）以外は常に有効です。

ディスク保管上の注意

●ディスクをキズつけないでください。ケースから出し入れする際は、特に注意が必要です。

●ディスクのレーベル面に文字を書いたり、シール等を貼ったりしないでください。読み取り面（レーベル面の反対側の光った面）にキズをつける恐れがあります。また、ディスクを曲げたり、センター孔を大きくしないでください。

●読み取り面を汚さないでください。もし汚した場合は、柔らかい布で中心部から外周部に向かって放射状に軽く拭き取ってください。シンナーやベンジンは使わないでください。

●プレイ後は元のケースに入れて、高温・多湿の場所を避けて保管してください。

健康上の注意

ゲームを楽しくプレイして頂くために、次の事項をお守りください。また、お子様がゲームをされる時は、保護者の方がお読みになり、お子様に必ずお伝えください。

●ゲームをされる時は、健康のため１時間毎ぐらいに適度な休憩を必ずお取りください。また、極度に疲労されている時や、睡眠不足の時は体調が完全に回復してからゲームを楽しんでください。

●ゲームをされる時は部屋を明るくし、テレビからは出来るだけ離れてください。

●今までに強い光の刺激を受けた時やテレビなどを見ていた時に、一時的にでも筋肉のけいれん、意識の喪失などを経験したことのある方は、必ずゲームをされる前に医師と相談してください。万一、ゲーム中にこの様な症状が起きたり、身体に異常を感じた時はゲームを中断し、スイッチを切って医師と相談してください。

★このディスクを無断で複製すること、および賃貸業に使用することを禁じます。

★本書では、説明のために一部「ネオジオ」の画面写真を使用しております。

STORY

とおい　とおい　むかしのおはなしじゃ。あるところに〝男ばかりの村〟と〝女ばかりの村〟があったのじゃ。どうしてかと聞かれてものう……なにぶん　とおい　とおい　むかしのことじゃから忘れてしもうたわい。とにかくじゃ、この2つの村はお互いにずっと仲がわるくてな。わしもときどき見てはおったが、いつも争ってばかりおった。もともと男と女というのは、たまにけんかするようにできておるらしいのじゃが、このときばかりは少々度が過ぎたようでな。若い者はみーんな死んでしもうて〝じいさんと男の子〟〝ばあさんと女の子〟だけになってしもうた。あのときは、ほかの神連中からしかられて辛かったのう。さすがにわしも、なんとかせんといかんと思って2つの村をたかーい壁で囲んでしまうことをおもいついたわけじゃ。太陽の光も届かんようにしてしもうたのは、ちょっときびしかったかもしれんが、人間達のために、わしは心を悪魔にしたのう。じゃが、ちゃんと壁の真ん中に天界まで届く塔を建てて見守っておったぞ。すると、両方の村から一人ずつの子供が塔に上ってきおった。どうやらそれぞれの村の代表としてわしに壁を壊してもらうつもりらしい。悪いがちょっと知恵と勇気を試させてもらったわい。けっして意地悪してるわけではないぞ。何度もいうが人間達のためなのじゃ。しかし、2人ともけっこうがんばりおったわい。なつかしいのう……。それからどうなったかは、今は言えんのう。聞きたければおぬしも塔の上まで知恵と勇気をもって上がってくることじゃ。楽しみに待っておるぞ。

from　太陽の神じゃ

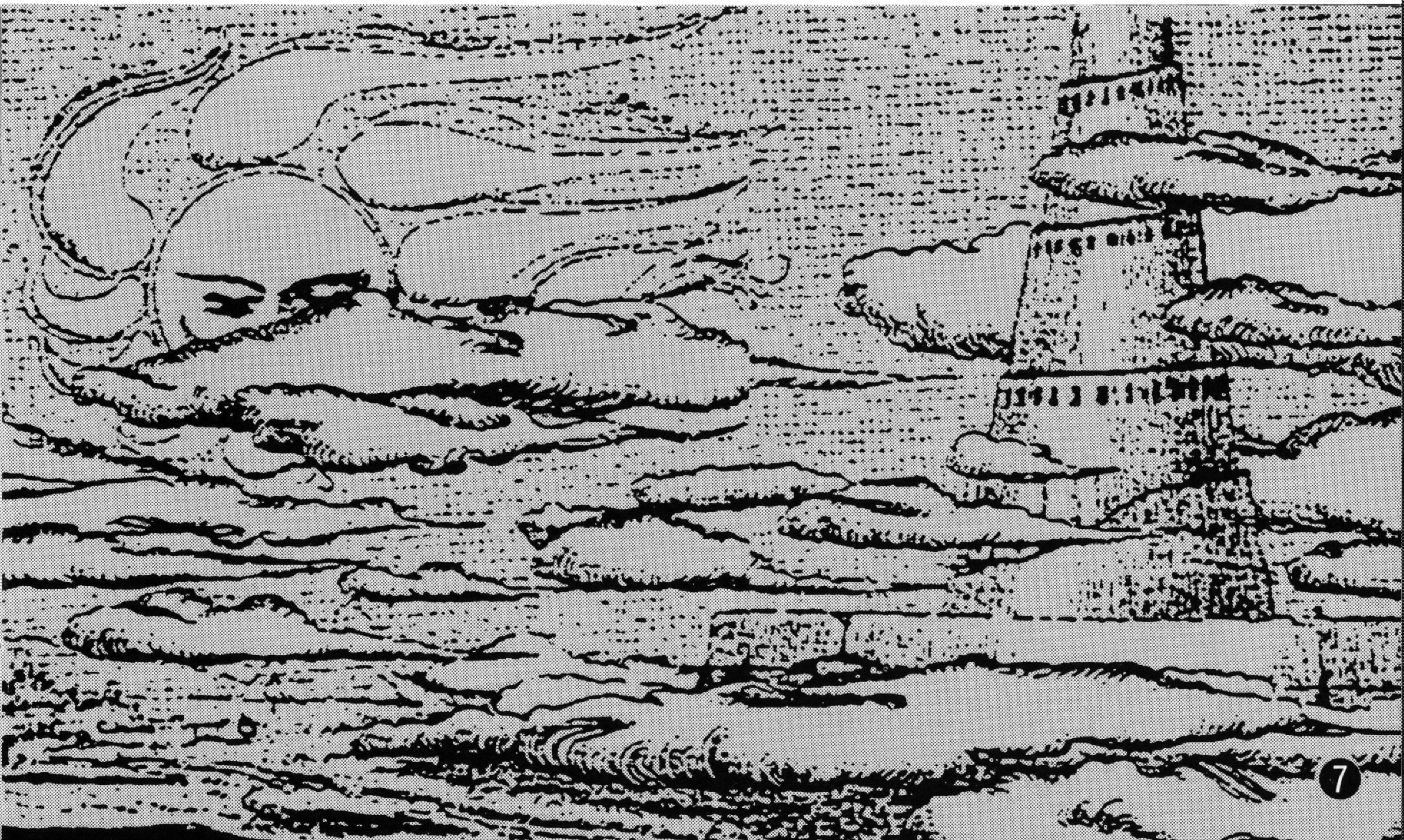

ゲーム概要

●ゲームの目的

●塔の内部に設置されたブロックにより身動きの取れない気球（または飛行船）を画面上部に逃がしてあげてください。

●設置されているブロックは、上部から落下してくるブロックを操作し、横一列に揃えることによって消すことができます。

●気球（または飛行船）が上まで行くと1面クリアとなります。

●コンティニューについて

●GAME OVERの後、コンティニューを選択すると再びその面からゲームを始めることができます。

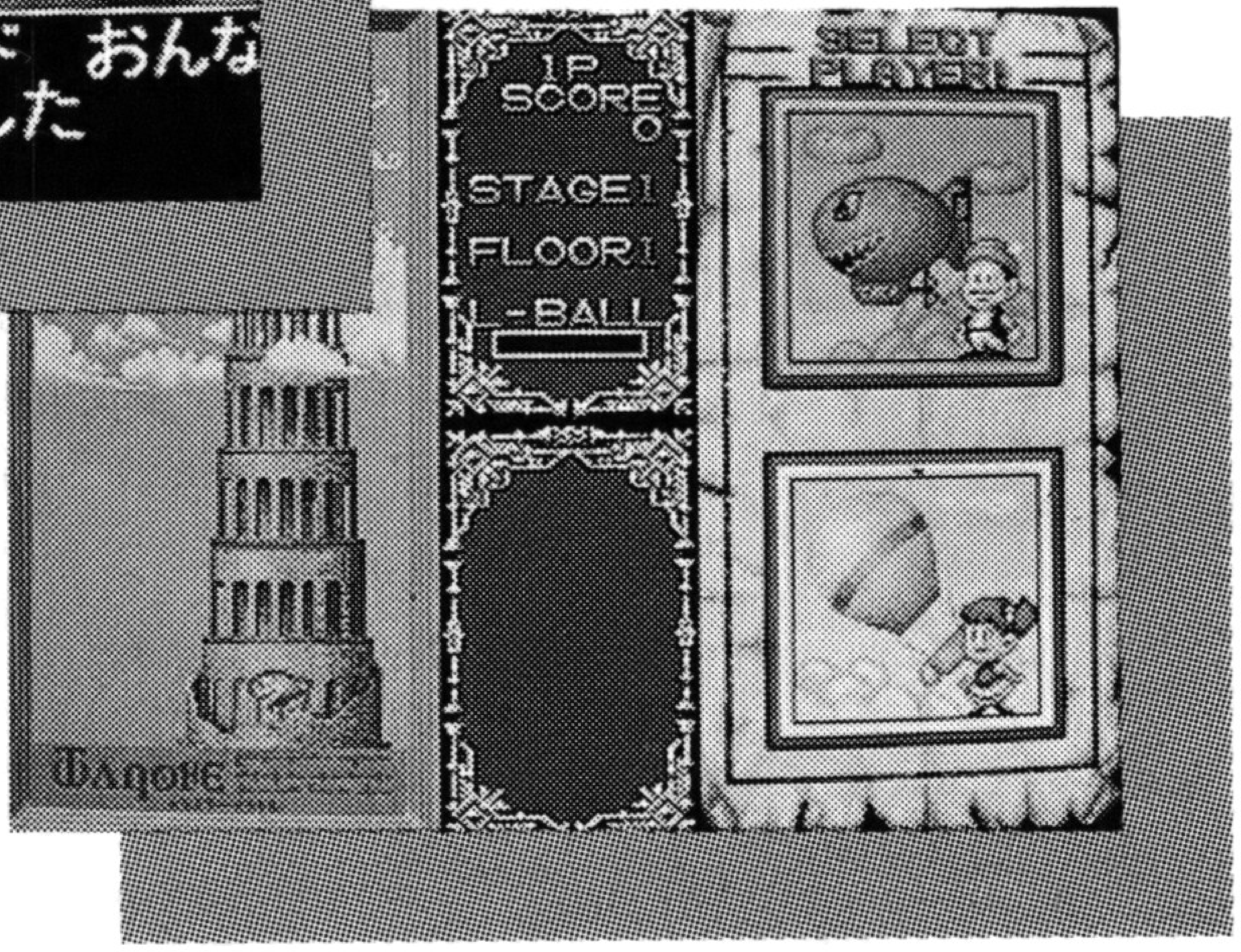

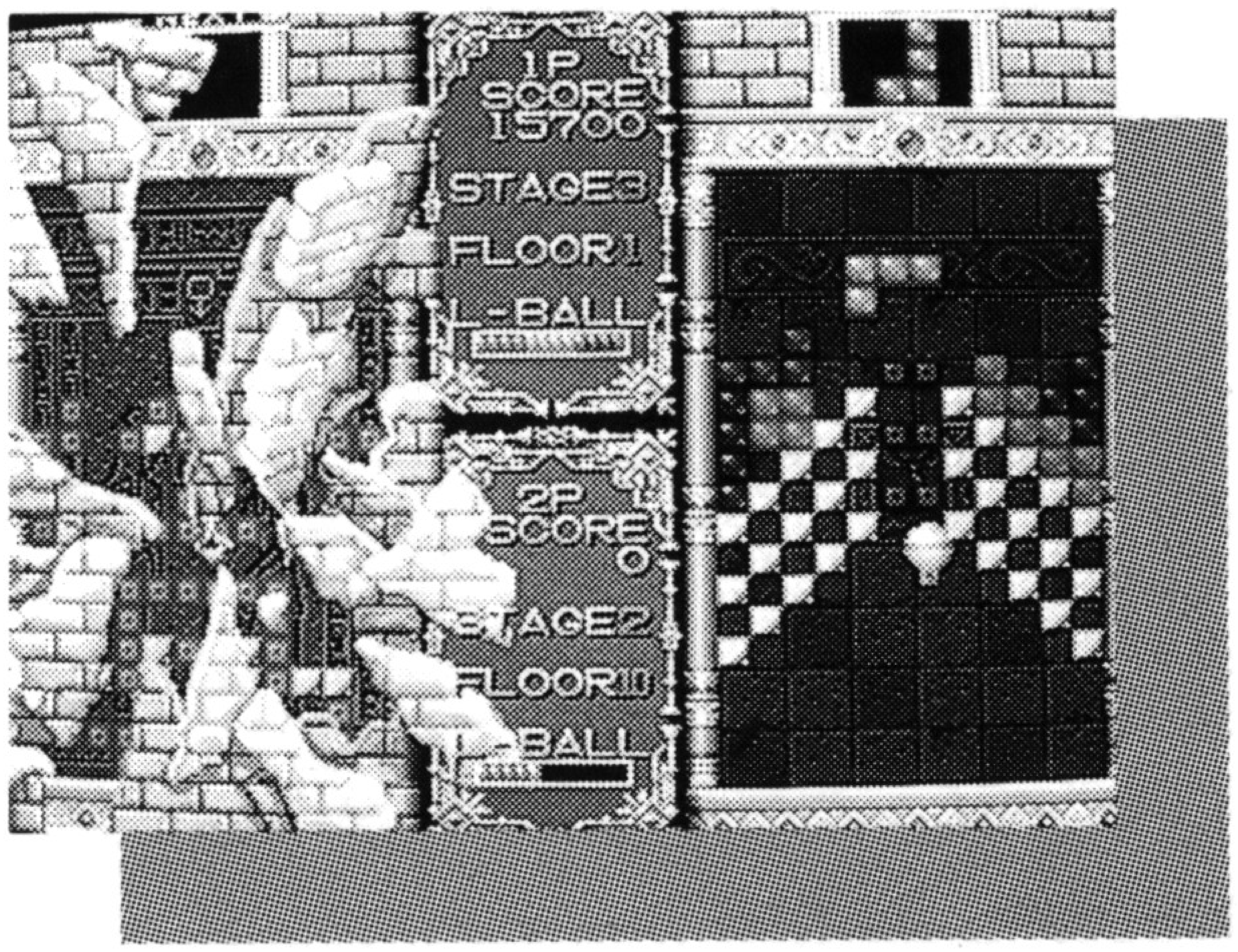

操作説明

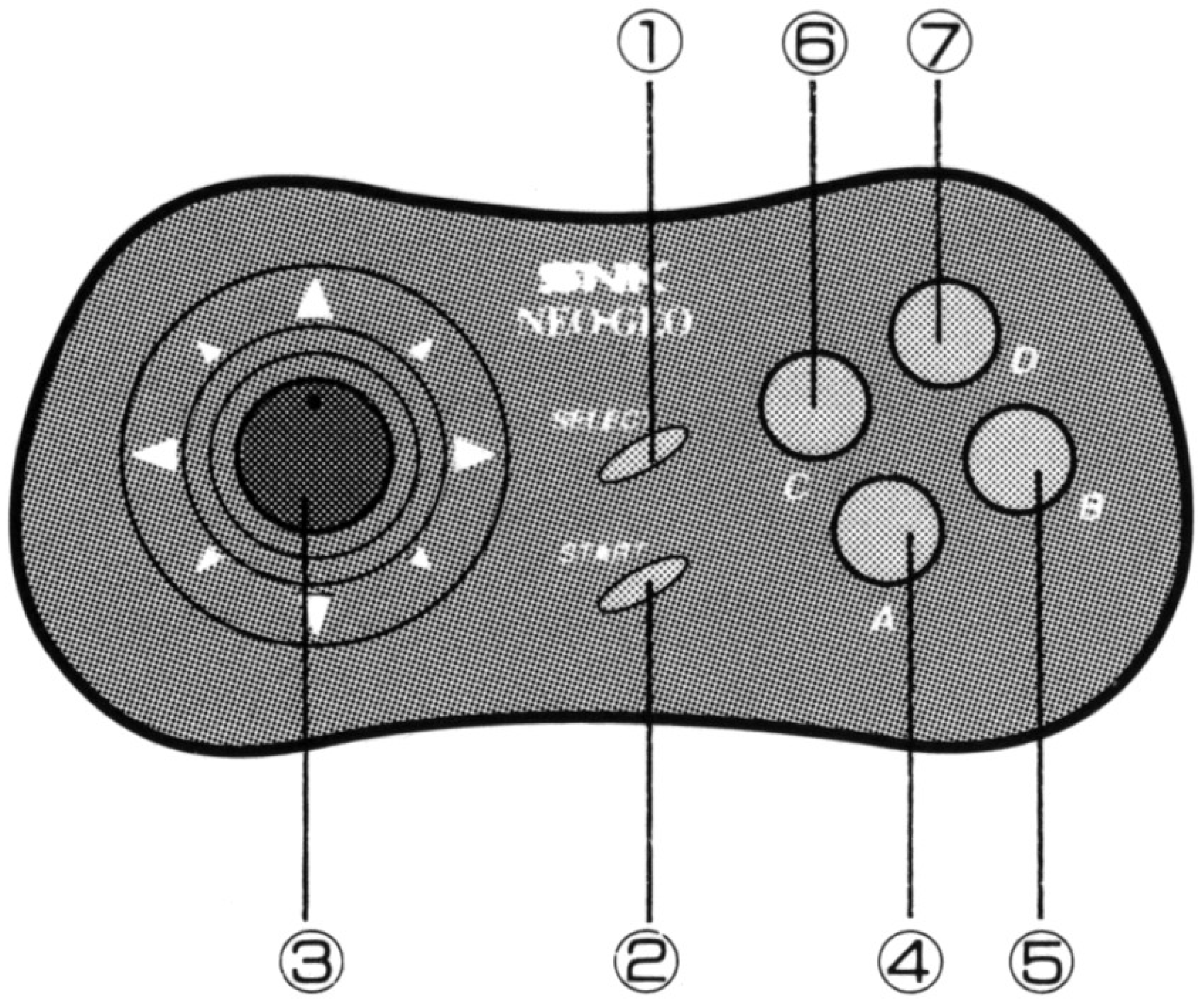

ジョイジョイキッド操作方法

①セレクトボタン …ポーズに使用します。
②スタートボタン …ゲーム開始に使用します。
③8方向レバー ……ブロック、主人公の操作に使用します。
④Aボタン …………ブロックの回転・主人公のジャンプ、セリフ、画面のカットに使用します。
⑤Bボタン …………ライトニングボールに使用します。
⑥Cボタン …………このゲームでは使用しません。
⑦Dボタン …………このゲームでは使用しません。

ゲーム画面

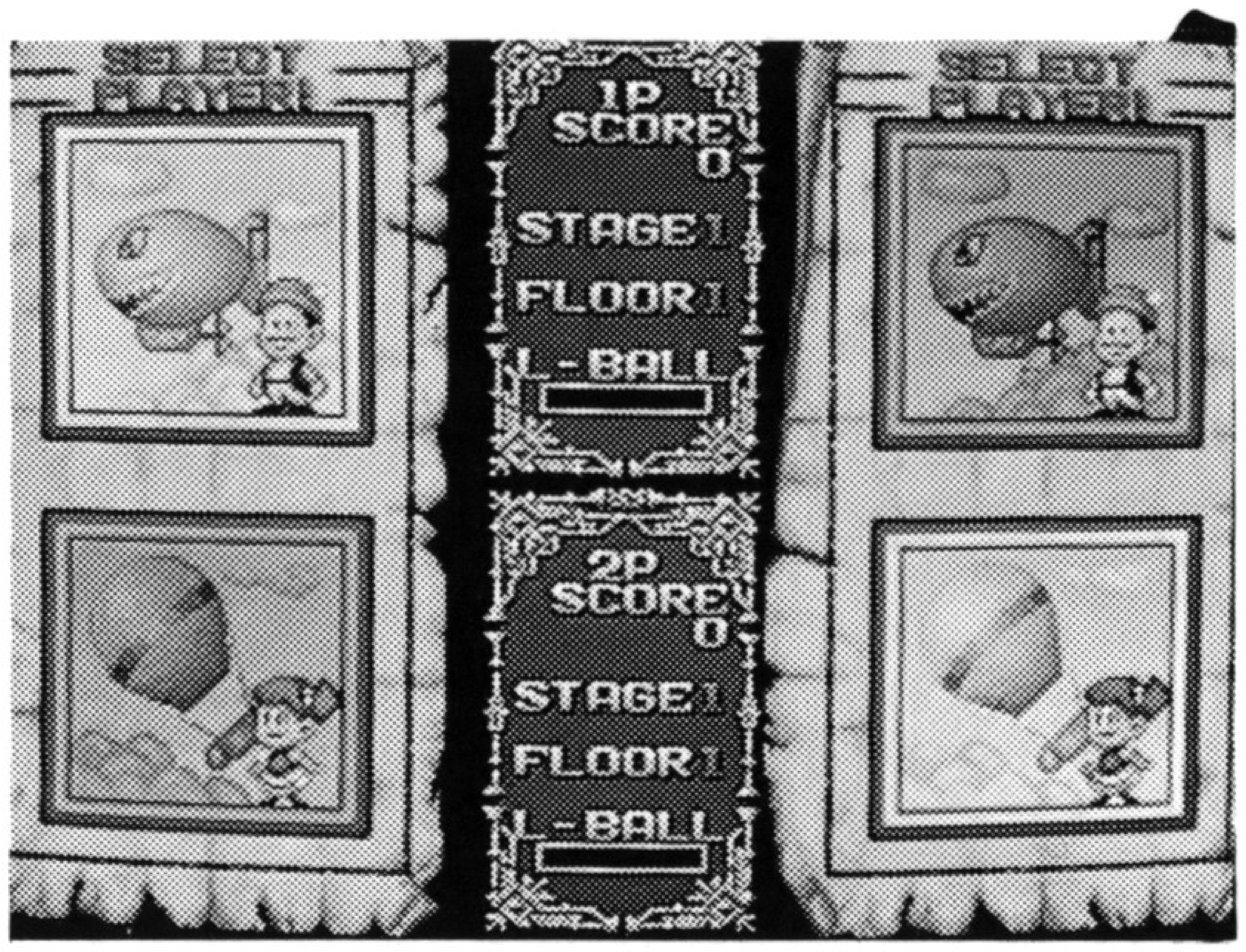

●選択画面

この画面は選択画面です。
ここでは主人公(女の子は気球、男の子は飛行船)を選択します。
主人公によって途中の物語が少し違います。

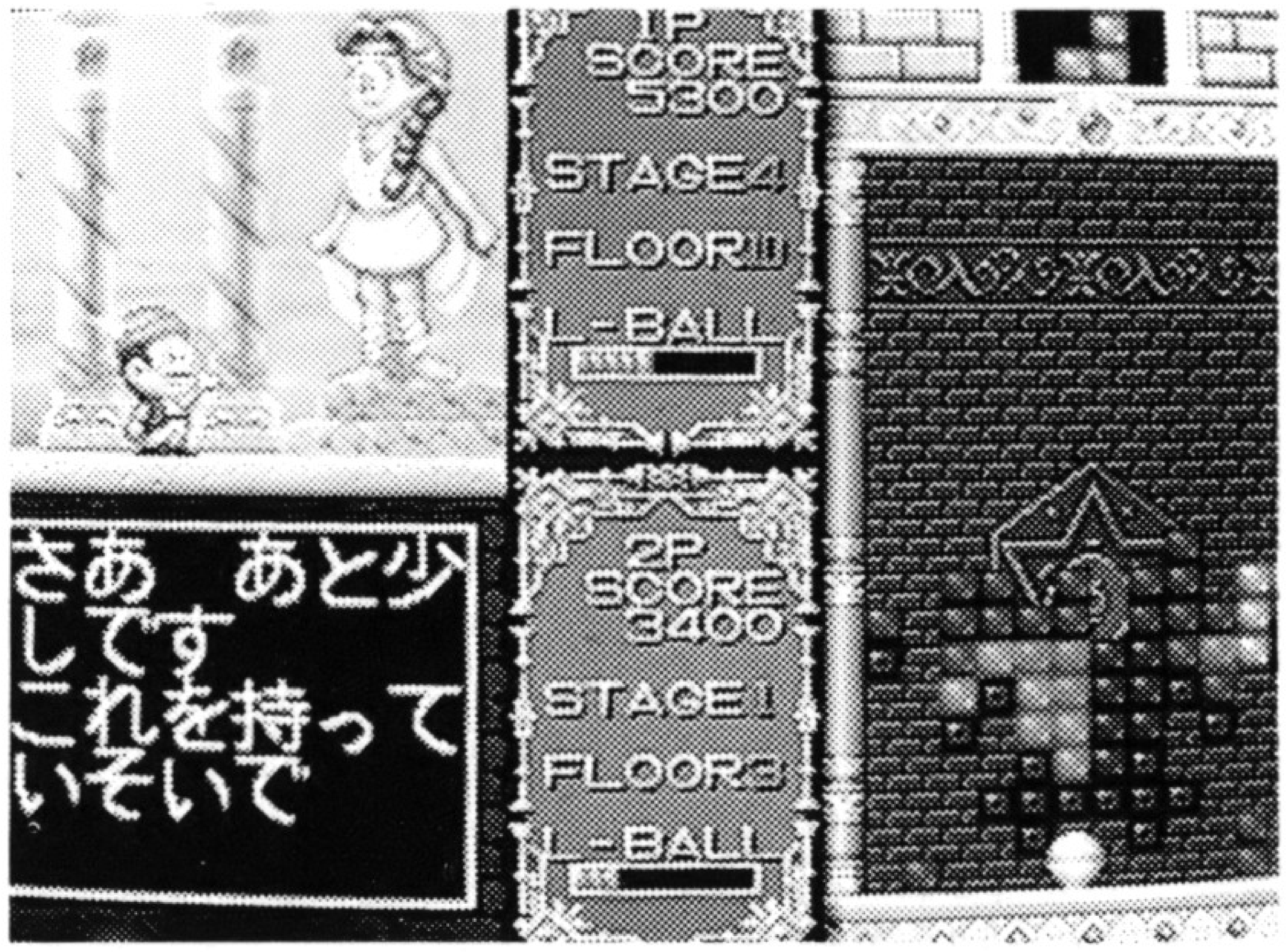

●会話画面

この画面は、各ステージの間にある神様との会話画面です。
ウィンドー内に表示されている文字は、Aボタンによりカットすることができます。

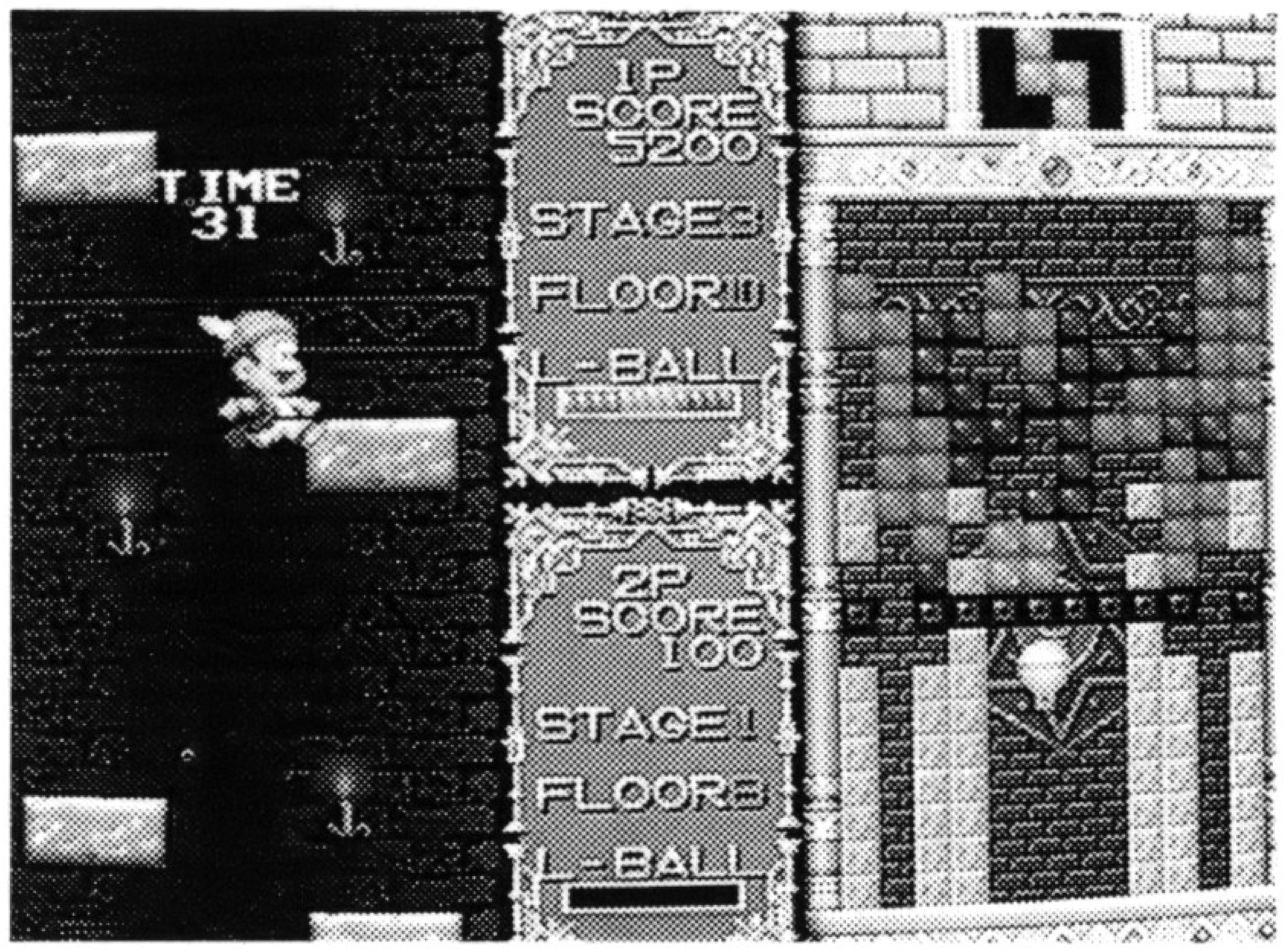

●ボーナスステージ

この画面はボーナスステージです。
主人公は、神様によって塔から落とされてしまいます。
主人公をレバーで操作して、Aボタンでジャンプして神様の所まで戻ってください。
(制限時間内に戻ると、いいことがあるかも…。)

INFORMATION

●各種ブロック&トラップ

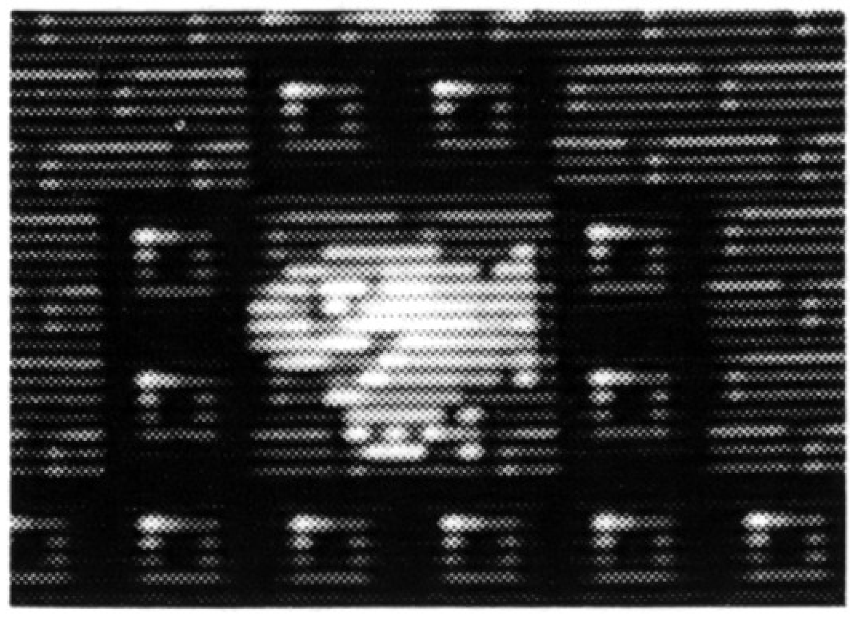

ノーマルブロック

主人公はこのブロックの妨害によって上昇することができなくなっています。
プレイヤーはこのブロックを消すことによって主人公を逃がしてあげてください。

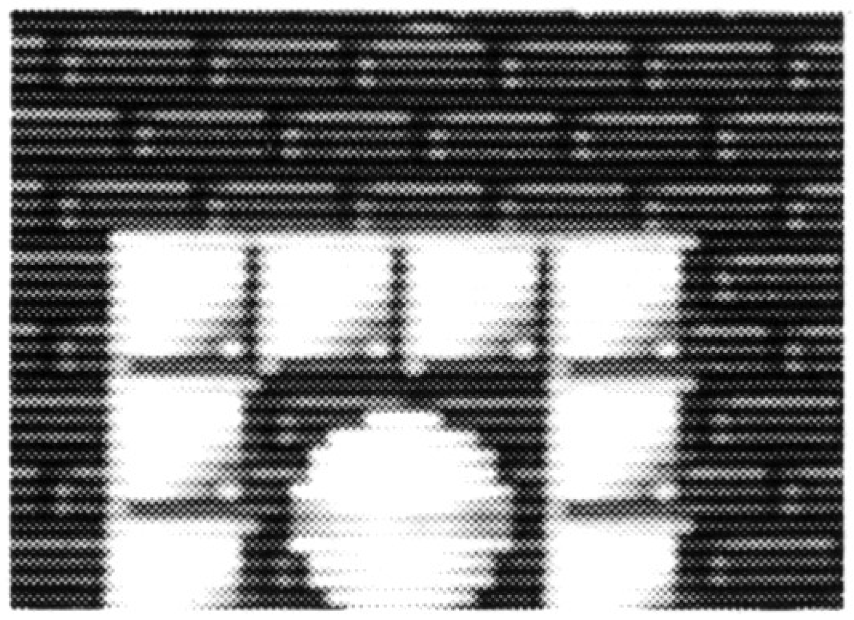

ゴールドブロック

ノーマルブロックの3倍の耐久力を持つブロック。
ノーマルブロックと違い、3回ラインを揃えないと消すことができない特殊ブロック。

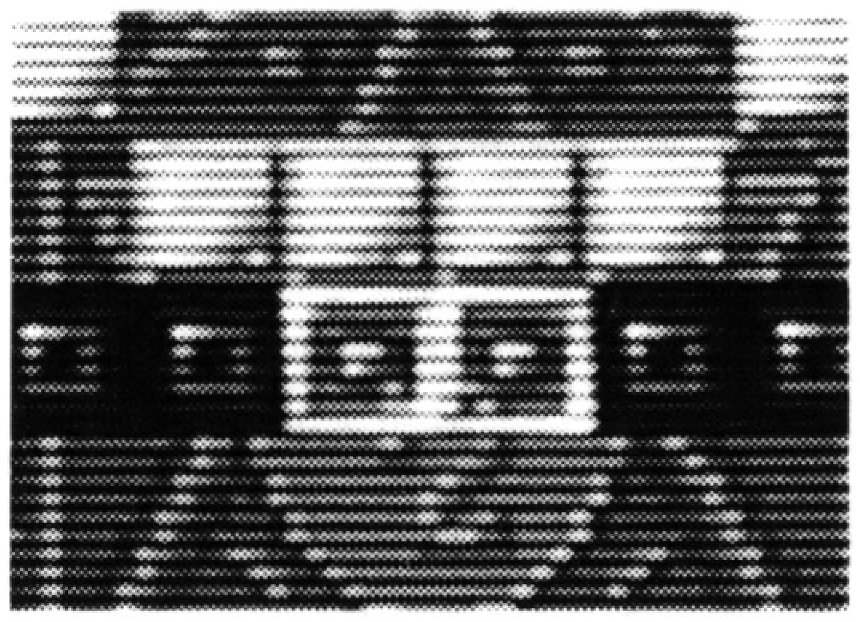

再生ブロック

1つの核と複数のノーマルブロックによって構成されているブロック。
ノーマルブロックを消しても核の部分が新たにノーマルブロックを生み出してくる。

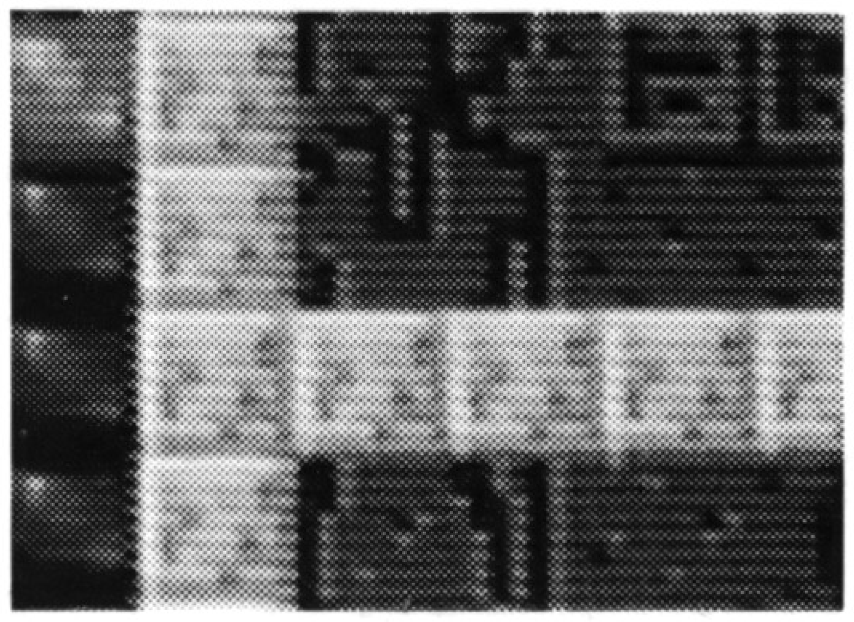

壁
ブロック状の壁。絶対に消すことができません。

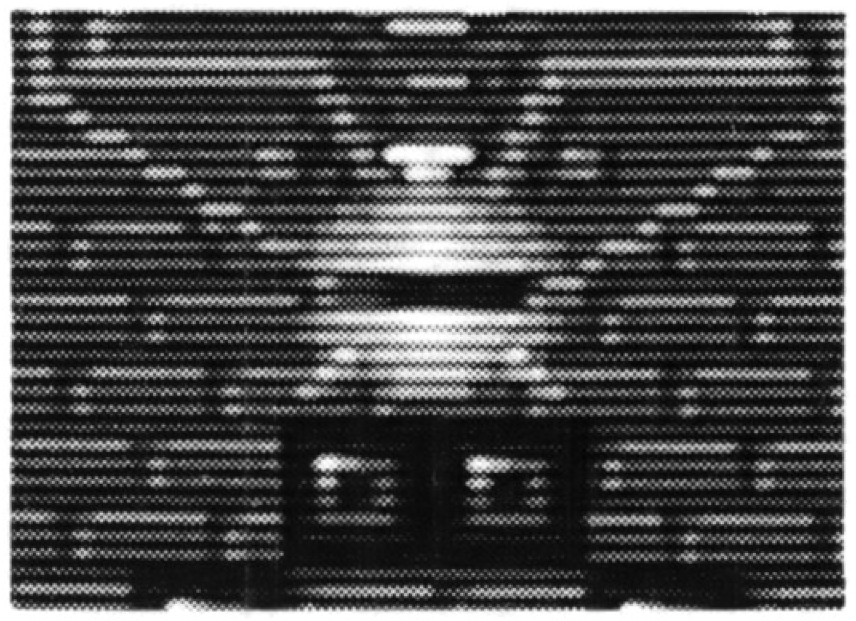

浮設機雷
主人公の乗船が触れると爆発し、一定時間身動きがとれなくなる。

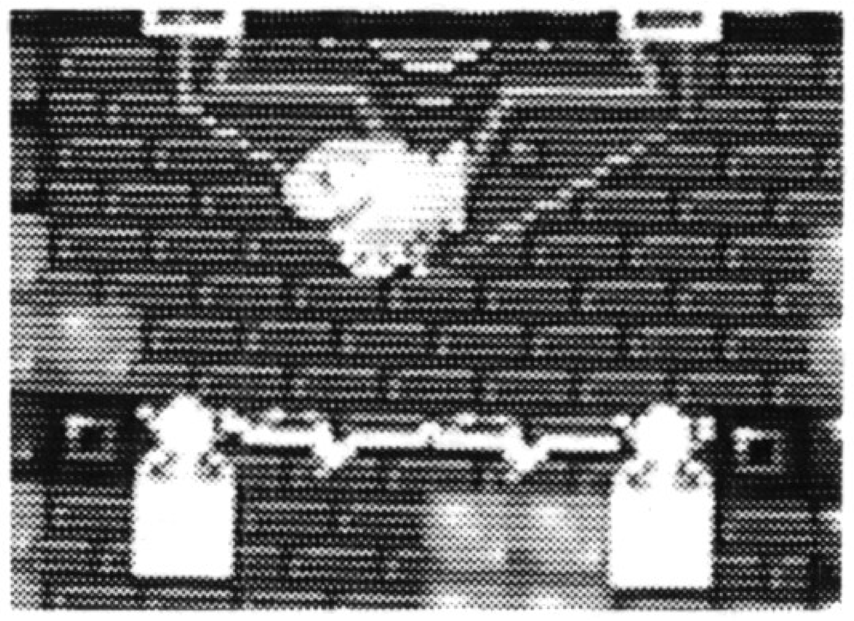

高圧線
一定の間隔で設置された高圧線。
主人公の乗船が触れると上昇することがしばらくできなくなる。

必殺!!テクニック

●ライトニングボールについて
主人公の乗船がブロックに挟まれどうしても身動きが取れなくなった場合、ライトニングボールを使うことによって脱出することができます。
ライトニングボールの破壊力は3段階あります。破壊の段階は、スコアボード内のライトニングボールメータに対応しています。
1度、ライトニングボールを使うと再び始めからメータを貯めなければライトニングボールを使うことはできません。
ライトニングボールメータは、ラインを4ライン消すことによって、1段階のメータが点灯します。

登場人物紹介

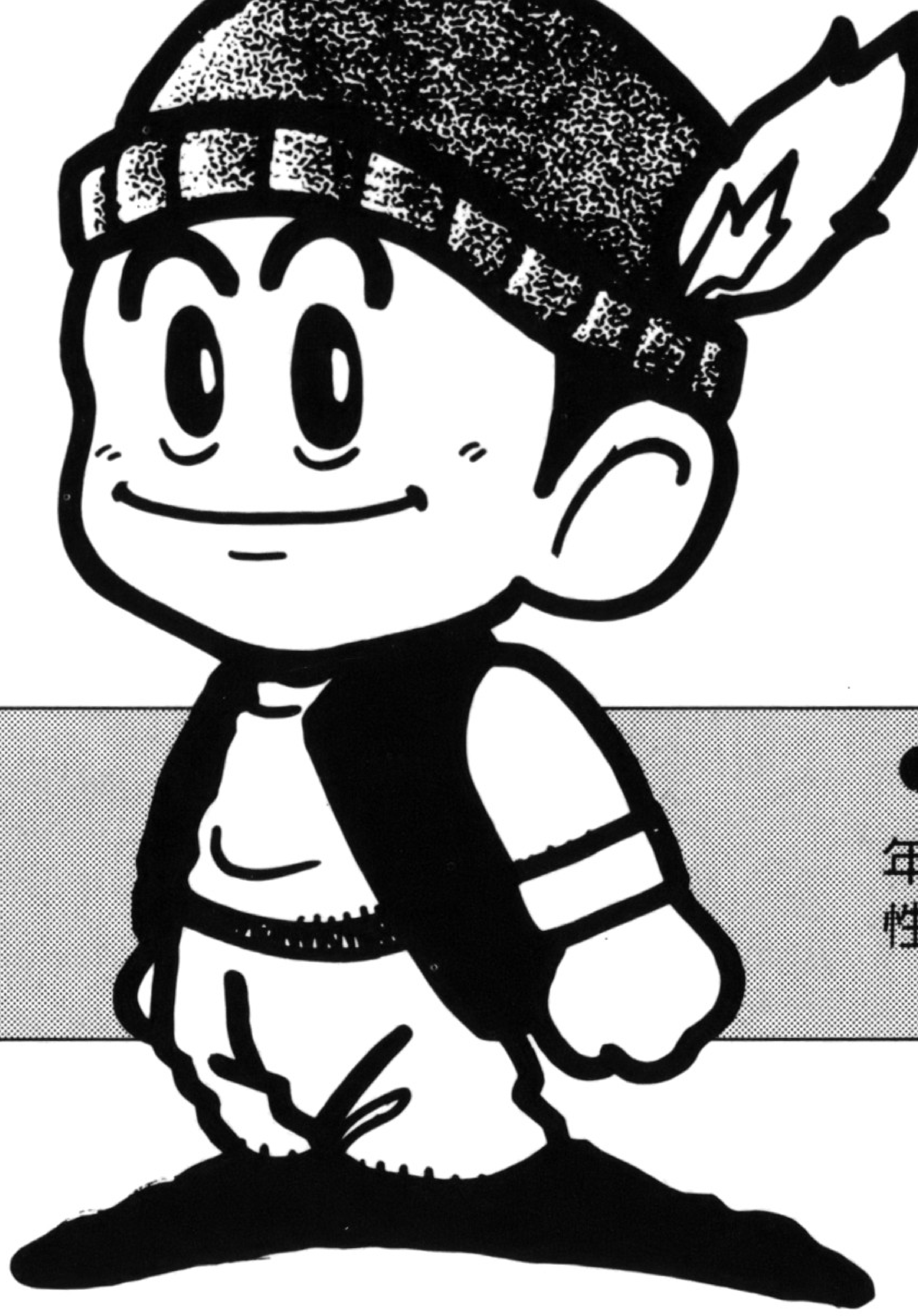

●ラッド(飛行船編主人公)

年齢　10才。10月12日生まれ。
性格　正義感が人一倍強い。戦争で死んだ父親の作った飛行船に乗って、塔に挑む。

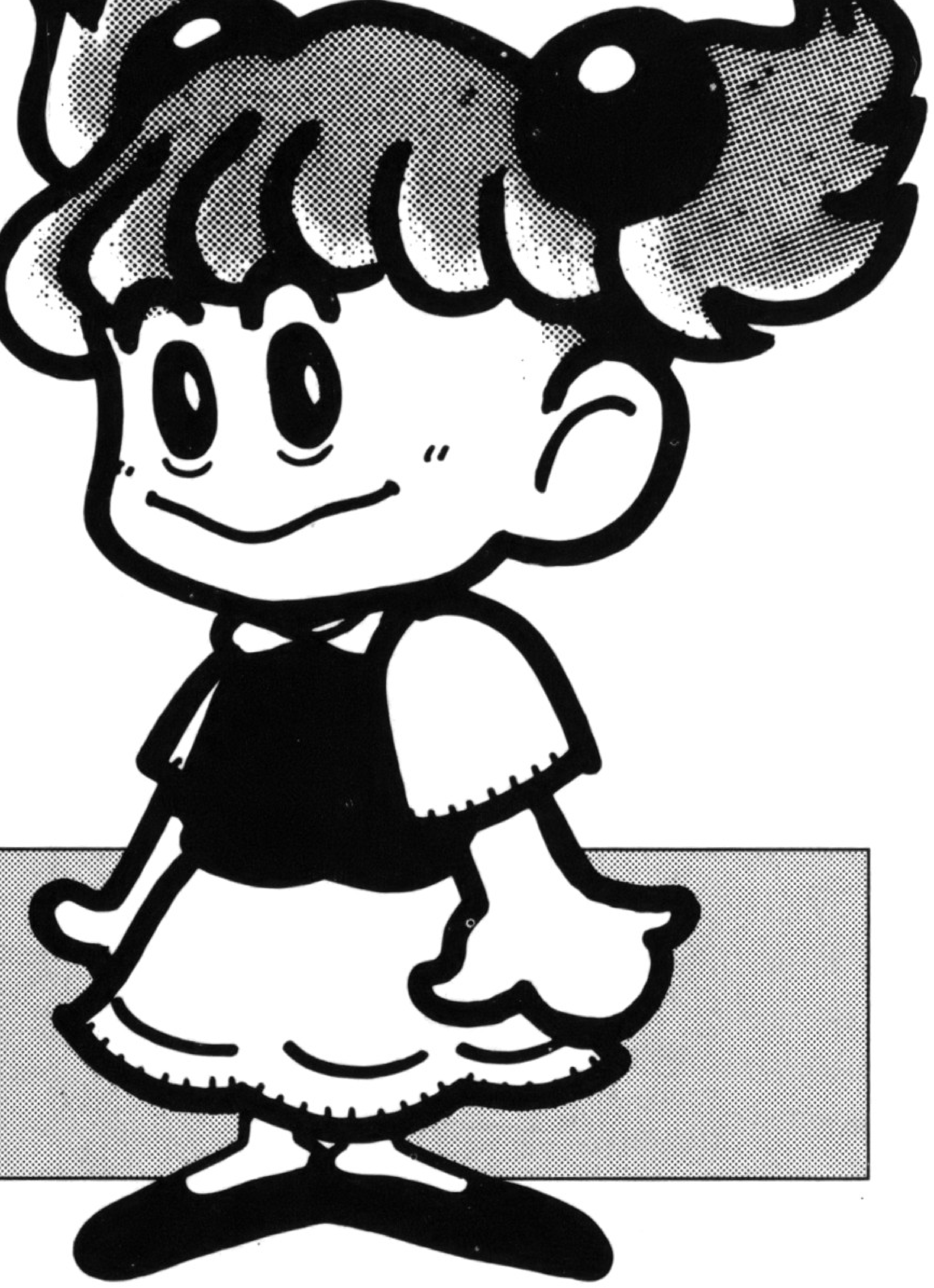

●アム(気球編主人公)

年齢　12才。10月12日生まれ。
性格　かわいい顔に似合わず勝ち気で、負けず嫌い。自ら、村の気球で塔に挑む。

●マーキュリー
●ネプチューン
●太陽の神
●ウラヌス
●ムーン
●サターン
●ビーナス（妹）
●ビーナス（姉）

NEOGEOテレフォンサービス
☎06(339)0110
※電話番号はよく確かめて、お間違えなく。

NGCD-021

Joy Joy Kid®

SNK